

**SECRETARIA DE SAÚDE COMUNITÁRIA
COSMÓPOLIS - SP**

Audiência Pública

1º Relatório Detalhado do Quadrimestre Anterior

Janeiro - Abril

2023



Sumário

1. Identificação

2. Introdução

3. Dados Demográficos e de Morbimortalidade

4. Dados da Produção de Serviços no SUS

5. Rede Física Prestadora de Serviços ao SUS

6. Profissionais de Saúde Trabalhando no SUS

7. Programação Anual de Saúde – PAS

8. Execução Orçamentária e Financeira

9. Auditorias



1. Identificação

Secretaria de Saúde Comunitária de Cosmópolis

Rua Antonio Carlos Nogueira – 1174 – Centro – Cosmópolis/SP

Tel: 19 3872 3149

Secretário de Saúde - Marcos Roberto Ferreira

E-mail – saude@cosmopolis.sp.gov.br

Plano de Saúde – 2022/2025

Status: Aprovado



2. Introdução

A Secretaria Municipal de Saúde de Cosmópolis apresenta o Relatório Detalhado do 1º quadrimestre de 2023, atendendo ao que determina os artigos 34 a 36 da Lei Complementar nº 141, de 13 de janeiro de 2012, tomando como referência sempre, a Programação Anual de Saúde (PAS).

- Os RDQAs apresentam os resultados passíveis de aferição, alcançados a cada quadrimestre.
- A Secretaria de Saúde possui Plano de Saúde do período (2022/2025) - o qual foi apresentado e aprovado pelo Conselho Municipal de Saúde em 13/04/2021.



3. Dados Demográficos e de Morbimortalidade

- População estimada por sexo e faixa etária

Fonte: Estimativas preliminares elaboradas pelo Ministério da Saúde/SVS/CGIAE (DataSUS/Tabnet 2021)

Faixa Etária	Masculino	Feminino	Total
0 a 4 anos	2810	2682	5492
5 a 9 anos	2846	2711	5557
10 a 14 anos	2723	2638	5361
15 a 19 anos	2842	2659	5501
20 a 29 anos	6121	5889	12010
30 a 39 anos	6669	6354	13023
40 a 49 anos	5354	5180	10534
50 a 59 anos	4053	4026	8079
60 a 69 anos	2532	2790	5322
70 a 79 anos	1156	1456	2612
80 anos e mais	464	707	1171
Total	37570	37092	74662

População estimada por sexo e faixa etária

Fonte: Estimativas preliminares elaboradas pelo Ministério da Saúde/SVS/CGIAE (DataSUS/Tabnet)

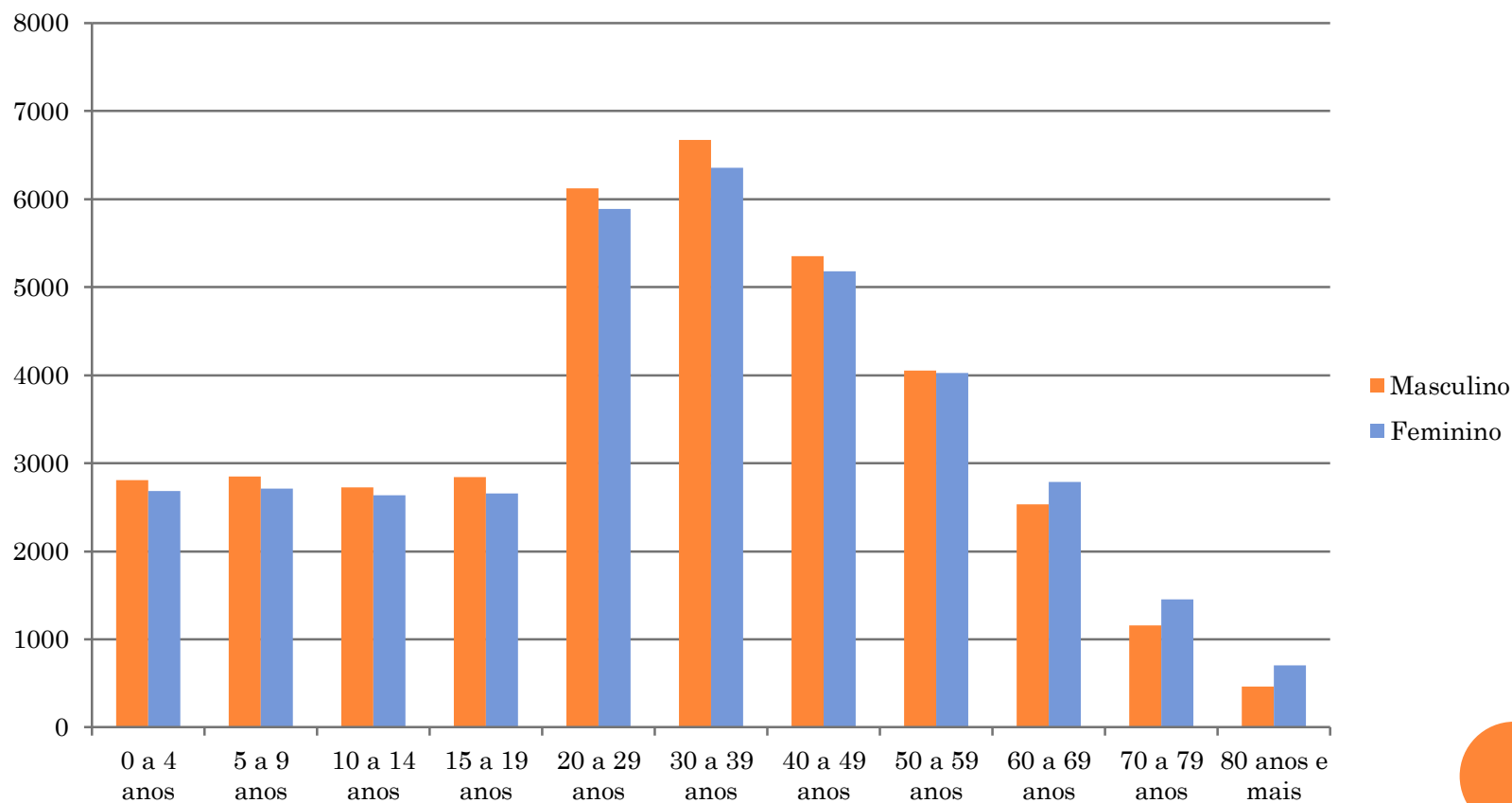

Principais Causas de Internação

Fonte: tabnet.datasus.gov.br

***Dados Preliminares**



Capítulo CID-10

I. Algumas doenças infecciosas e parasitárias	18
II. Neoplasias	26
IX. Doenças do aparelho circulatório	55
XI. Doenças do aparelho digestivo	56
XIV. Doenças do aparelho geniturinário	35
XV. Gravidez parto e puerpério	68
XIV. Lesões env. e causas externas	63

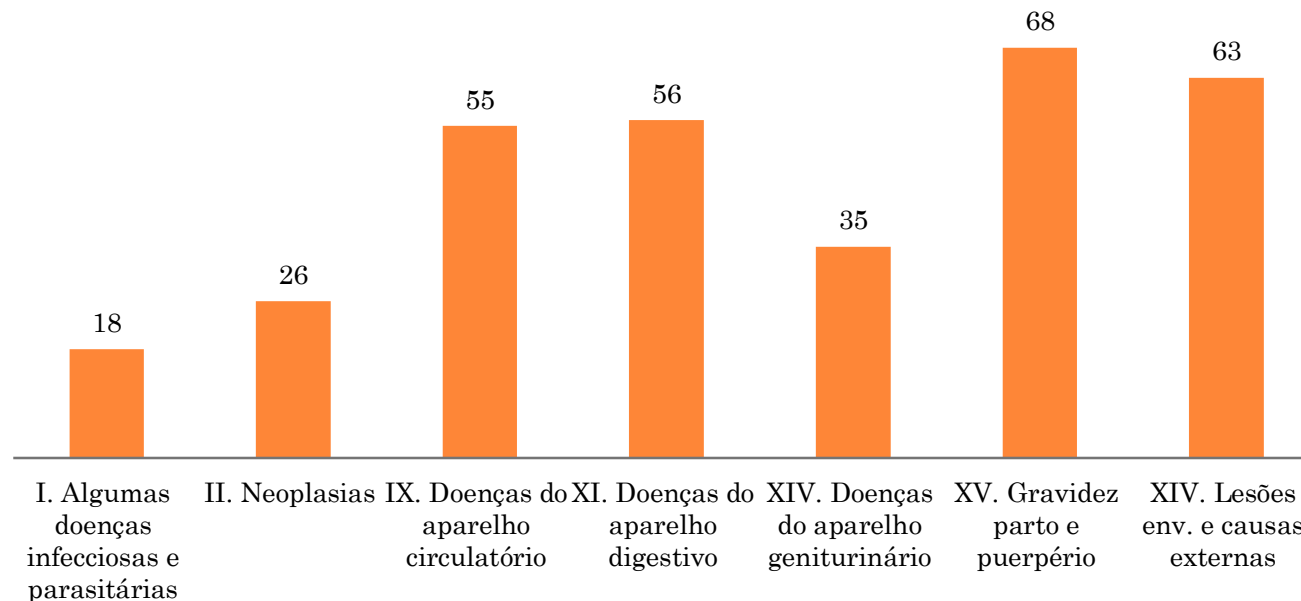

Mortalidade por grupos de causas

Fonte: tabnet.datasus.gov.br

*Dados Preliminares

Capítulo CID-10	
I. Algumas doenças infecciosas e parasitárias	08
II. Neoplasias	03
IX. Doenças do aparelho circulatório	05
X. Doenças do aparelho respiratório	08
XI. Doenças do aparelho digestivo	03
XIV. Doenças do aparelho geniturinário	3

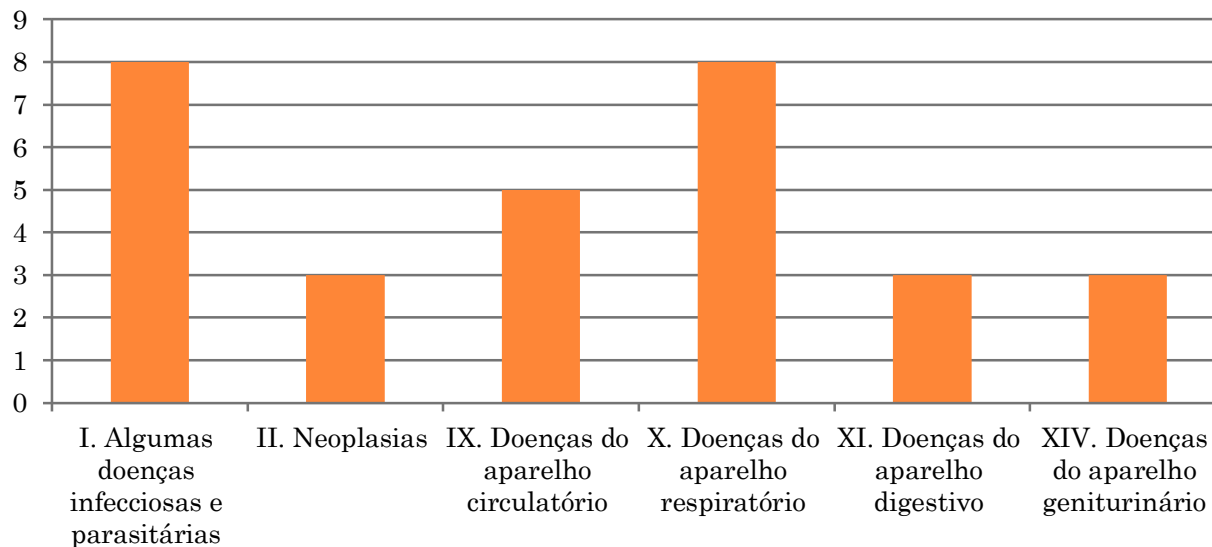

4. Produção de Serviços no SUS

Produção de Atenção Básica - UBS/SAD

Grupo	1º QUAD	Acumulado
Consultas	30.590	30.590
Procedimentos	59.395	59.395
VD. ACS	17.435	17.435
Vacina Pacientes	4.108	4.108
Vacina Doses	6.680	6.680

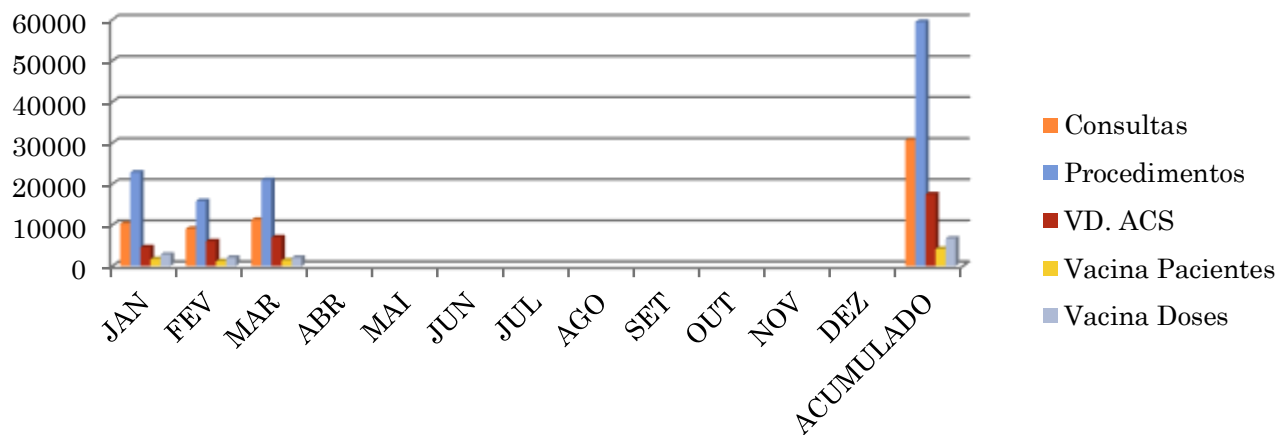

Fonte: Esus-AB

* Dados Parciais – sem fechamento Abril

Produção Atenção Ambulatorial Especializada e Hospitalar

C.E./CERC/CEO/CTA/CAPS AD e I/APAE/P.A

*Atenção Especializada

Grupo	1º QUAD	Acumulado
Consultas	9.511	9.511
Procedimentos	10.694	10.694
Exames	92.857	92.857

*Atenção Hospitalar

Grupo	1º QUAD	Acumulado
Consultas	18.575	18.575
Exames	17.098	17.098
Internações (AIH)	356	356

* Dados Parciais – sem fechamento Abril

Fonte: Sistema de Informações Ambulatoriais do SUS (SIA/SUS) e Sistema de Informações Hospitalares do SUS (SIH/SUS)



A.E

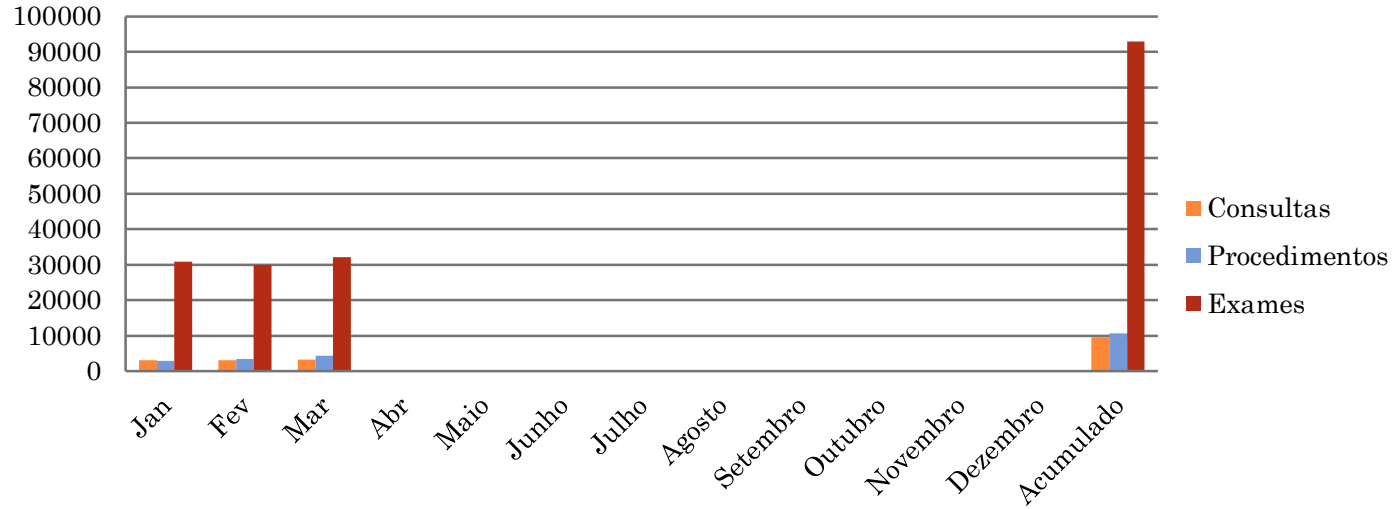

A.H

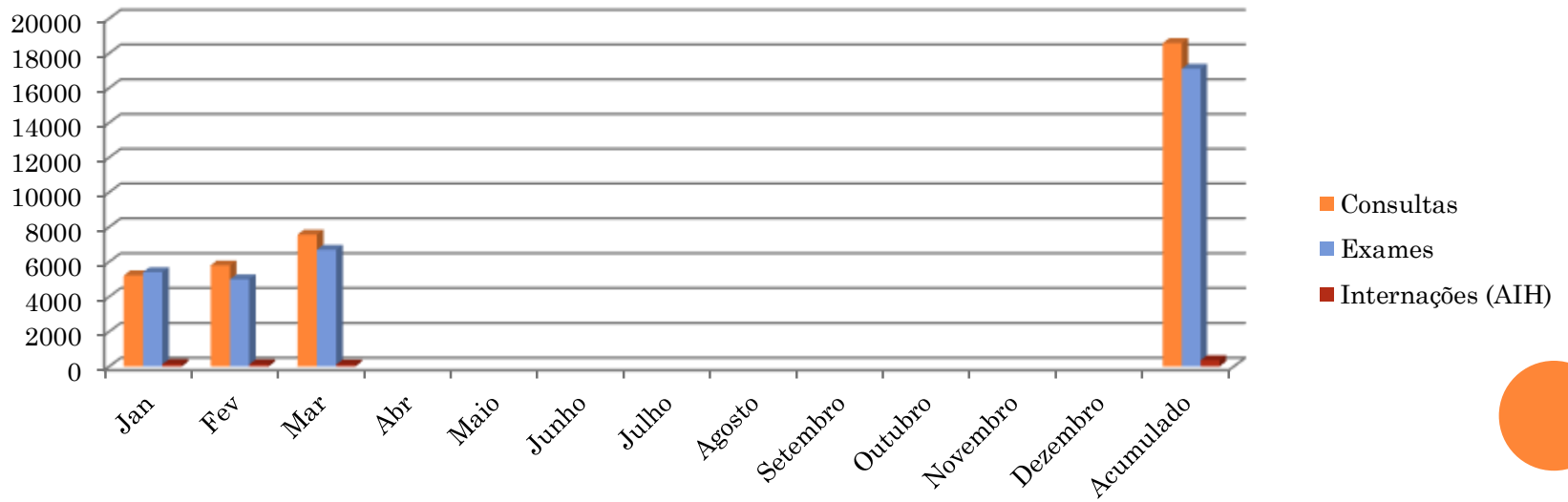

Produção de Vigilância em Saúde

Visa/Zoonoses

Grupo	1º QUAD	Acumulado
Práticas de Vigilância	11.086	11.086

Produção Transporte

Grupo	1º QUAD	Acumulado
#Viagens Fora do Município	14.851	14.851

#UNIDADE DE REMUNERAÇÃO PARA DESLOCAMENTO DE ACOMPANHANTE POR TRANSPORTE TERRESTRE (CADA 50 KM DE DISTÂNCIA)

Fonte: Sistema de Informações Ambulatoriais do SUS (SIA/SUS)

* Dados Parciais – sem fechamento Abril



Práticas de Vigilância

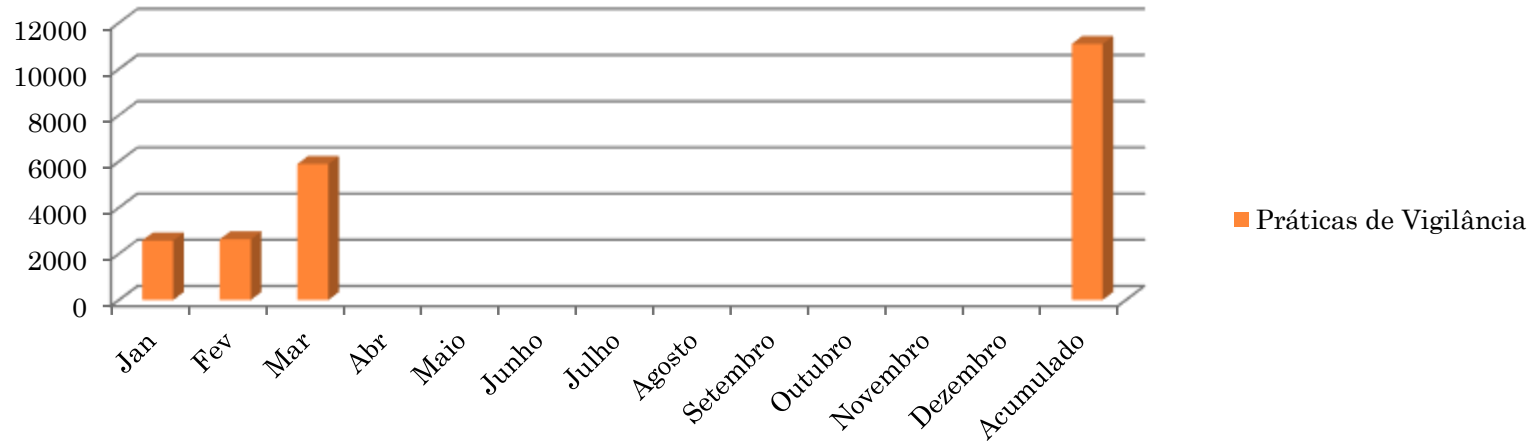

Viagens Fora do Município (TFD)

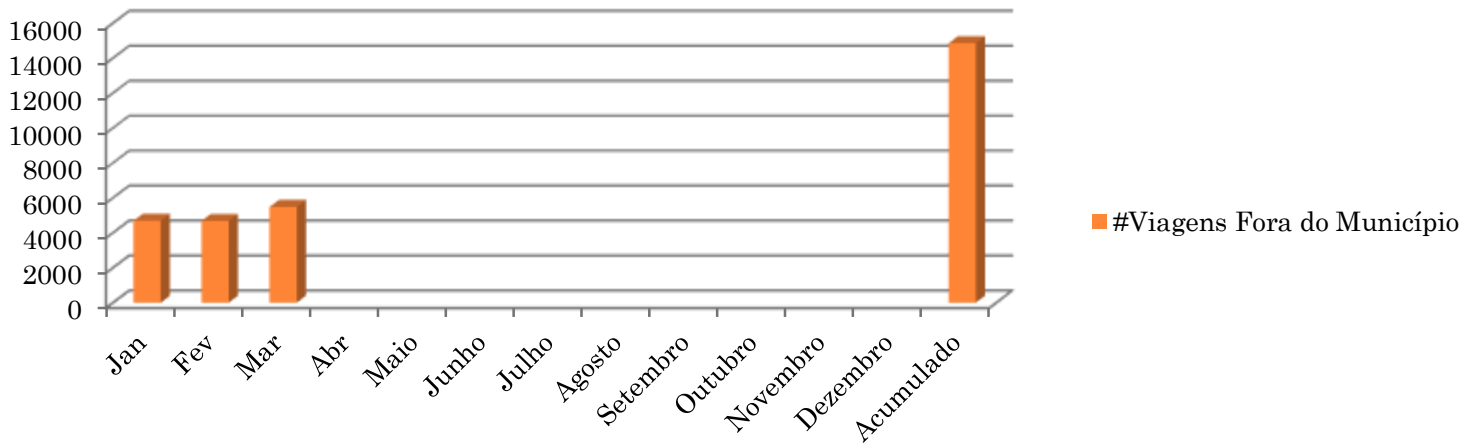

Produção Vacina Covid

Doses Aplicadas	1º QUAD	Acumulado
1ª Dose	317	317
2ª Dose	268	268
Dose Adicional	1986	1986
Dose Bivalente	2052	2052

Fonte: Vigilância Epidemiológica

Produção Assistência Farmacêutica

Grupo	1º QUAD	Acumulado
Comprimidos /frascos dispensados	1.559.872	1.559.872
Ações Judiciais	230	230
Medicamento Alto Custo	9.022	9.022
Pacientes atendidos	23.747	23.747

Produção vaga Cross - Estado

Grupo	1º QUAD	Acumulado
Consultas	718	718
Exames	1.204	1.204

Produção vaga Cross - Estado

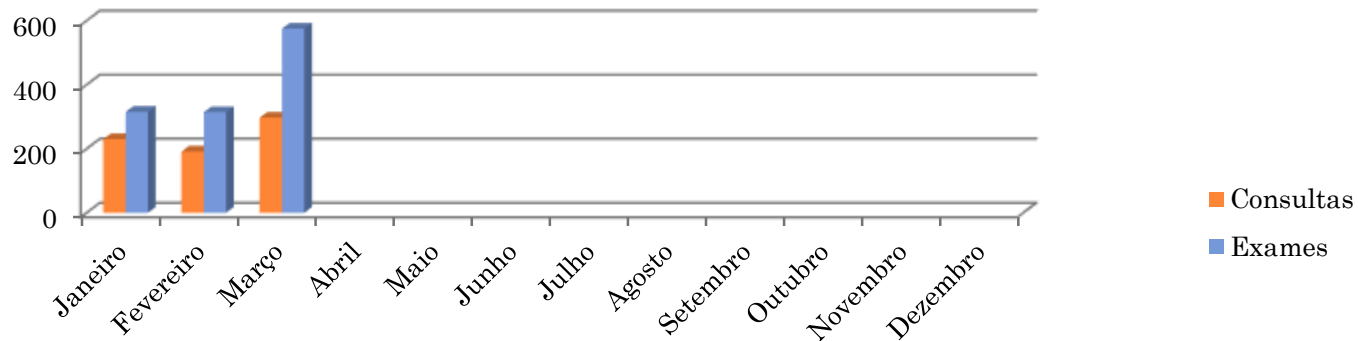

5. Rede Física Prestadora de Serviços ao SUS

Por tipo de estabelecimento

Próprio

Tipo de Estabelecimento	Total
FARMÁCIA	01
CENTRO DE SAÚDE/UBS	09
CENTRO DE ATENÇÃO PSICOSSOCIAL	02
POLO DE PREVENÇÃO DE DOENÇAS E AGRAVOS E PROMOÇÃO DA SAÚDE	01
CENTRAL DE GESTÃO EM SAÚDE	01
CLÍNICA/CENTRO DE ESPECIALIDADE *CEO * CEM I *CERC *	04
UNIDADE DE VIGILÂNCIA EM SAÚDE	02
CENTRAL DE REGULAÇÃO DO ACESSO	01

Convênio/Terceiros

Tipo de Estabelecimento	Total
HOSPITAL GERAL	01
UNIDADE DE APOIO DIAGNOSE E TERAPIA	01
CLÍNICA/CENTRO DE ESPECIALIDADE * CEM II *APAE	02
CONSÓRCIO	01



6. Profissionais de Saúde Trabalhando no SUS

Público

Profissional	Total
Médicos	2
Enfermeiros	10
Dentistas	18
Outros Prof. Nível Superior	26
Outros Prof. Nível Médio/Técnico	95
Prof. Nível Fundamental	54
Agente Comunitário de Saúde	43
Comissionados	15
Agente de Endemias	10
Total	273

Privado

Profissional	Total
Médicos	61
Médicos (Programa Mais Médicos)	02
Enfermeiros	14
Dentistas	07
Outros Profissionais	103
Comissionados	11
Total	198

7. Programação Anual de Saúde – PAS - Metas e Indicadores

Indicadores com Monitoramento/Acompanhamento Quadrimestral

Programação Anual de Saúde

Indicador	Meta Prevista	1º Quad	2º Quad	3º Quad	Meta Alcançada	Obs. Sobre o Indicador
Cobertura populacional estimada pelas equipes de Atenção Básica	70%	64,70%				48.327 Cadastros
Cobertura populacional estimada de saúde bucal no Município	55%	43%				2 ESBF 340h C.D = 8,5 ESBeq
Cobertura de atendimento de pacientes acamados	100%	170%				Quadr: 207 pacientes/1419 atendimentos = 6,8 /4 meses = 1,7 visitas/mês

Ampliar a cobertura populacional estimada pelas estratégia de saúde da família	50%	38,00%				28.184 CADASTROS
Razão de exames citopatológicos do colo do útero em mulheres de 25-64 anos na população residente de determinado local e a população da mesma faixa etária	0,19	0,05				Quadr: 386 exames/1/3 pop. faixa etária (6.633) / Média mensal 128*12=1544
Razão de exames de mamografia de rastreamento realizados em mulheres de 50-69 anos, na população residente de determinado local e população da mesma faixa etária	0,38	0,09				Quadr: 333 exames/1/2 pop. Faixa etária (3.408) / Média mensal 111*12=1332

Número de ciclos que atingiram no mínimo de 80% de imóveis visitados para controle vetorial da dengue	3	1				Com pelo menos 80% de cobertura dos imóveis
Cobertura de exames laboratoriais solicitados e avaliados em prontuário eletrônico	50%	71,00%				Quadr. 76.926 realizados e 32.840 solicitados através do PEC. Considerar total de exames: 70% AB
Número de casos confirmados de COVID-19	2.000	500				Redução de 25% no nº de casos/Considerando media quadr
Número de óbitos confirmados por COVID-19	30	2				Redução de 80% no nº de óbitos/Considerando media quadr

Programação Anual de Saúde – PAS - Diretrizes, Objetivos, Metas e Indicadores

Demais Indicadores de Acompanhamento Semestral/Anual

1. Cobertura de acompanhamento das condicionalidades de saúde do programa bolsa família (PBF).
2. Reforma e\ou manutenção de unidades de saúde Reforma e\ou manutenção de unidades de saúde
3. Construção de Unidades de Saúde
4. Proporção de óbitos de mulheres em idade fértil (de 10 à 49 anos) investigados.
5. Proporção de registro de óbitos com causa básica definida.
6. Proporção de parto normal no sistema único de saúde e na saúde suplementar
7. Proporção de gravidez na adolescência na faixa etária de 10-19 anos.
8. Taxa de mortalidade infantil.
9. Número de óbitos materno em determinado período e local de residência.
10. Porcentagem de casos novos de TEA laudados na população de 0-18 anos (CAPSi)/ano
11. Porcentagem de adesão de adictos adultos aos grupos terapêuticos para dependência química/ano (CAPS AD)



12. Taxa de Mortalidade prematura (30-69 anos) pelo conjunto das 4 principais DCNT (doenças do aparelho circulatório, câncer, diabetes e doenças respiratórias crônicas)
13. Proporção de vacinas selecionadas do Calendário Nacional de Vacinação para crianças menores de 2 anos de idade - Pentavalente 3º dose, Pneumocócica 10 - valente 2º dose, Poliomielite 3º dose e tríplice viral 1º dose com cobertura vacinal preconizada.
14. Proporção de casos de doenças de notificação compulsória imediata (DNCI) encerrados em até 60 dias após notificação.
15. Proporção de cura dos casos novos de Hanseníase diagnosticados nos anos das coortes.
16. Número de casos de Sífilis congênita em menores de 1 ano de idade.
17. Número de casos novos de AIDS em menores de 5 anos
18. Proporção de análises realizadas em amostras de água para o consumo humano quanto aos parâmetros coliformes totais, cloro residual livre e turbidez.
19. Cobertura de cães vacinados na campanha antirrábica em relação ao total de doses disponibilizadas
20. Número de pacientes participantes do programa PART, que pararam de fumar dividido pelo número total de pacientes, multiplicado por cem
21. Porcentagem de Unidades Básicas de saúde que ofertam o Programa de Tabagismo (PART)



22. Porcentagem de participantes do Programa de Redução de Tabagismo (PART) que realizaram avaliação para câncer bucal.
23. Número de grupos de atividades físicas proporcionados pelo Exercita Cosmópolis.
24. Número de participantes nos grupos ofertados pelo Exercita Cosmópolis.
25. Porcentagem de escolas atendidas pelo Programa (PSE).
26. Porcentagem de puérperas e recém-nascidos acompanhados na maternidade, pelos programas (Programa do Recém-Nascido, Mãe Coruja e Primeiríssima Infância).
27. Porcentagem de puérperas e recém-nascidos acompanhados em residência após 10º dia de parto, pelos programas (Programa do Recém-Nascido, Mãe Coruja e Primeiríssima Infância).
28. Porcentagem de gestantes vulneráveis, primigestas e adolescentes que foram acompanhadas pelos programas (Programa do Recém-Nascido, Mãe Coruja e Primeiríssima Infância).
29. Número de Reuniões de Educação Permanente realizadas na Atenção Básica
30. Porcentagem de serviços, exceto a Atenção Básica, que realizam reuniões de Educação Permanente.
31. Manter o CMS (Conselho Municipal de Saúde) cadastrado no SIACS
32. Quantidade dos indicadores de desempenhos financiáveis executados pelo município, dividido pelo número de indicadores indicados pelo governo dividido por cem (Previne Brasil)

8. FUNDO MUNICIPAL DE SAÚDE DE COSMOPOLIS

Execução Orçamentária e Financeira

Receitas

Município → as provenientes de Impostos, e as de Transferências Constitucionais, tem aplicação obrigatória de no mínimo 15% à Saúde. (L.C.141/2012) .

Federal → Transferências Fundo a Fundo, mediante faturamento, emendas e portarias.

Estadual → Pactuação, Emendas, Portarias e Resoluções.

Como podemos observar no quadro a seguir:

REPASSES FEDERAIS E ESTADUAIS ANO DE 2023

Repassse Federal	Janeiro	Fevereiro	Marco	Abril	1º Quadrimestre
Assistência Farmacêutica -Insumos estratégicos na atenção primária	35.523,90	35.523,90	35.523,90	35.523,90	142.095,60
Atenção de MAC ambulatorial e Hospitalar	514.040,12	514.040,12	514.040,12	514.040,12	2.056.160,48
Sub total	549.564,02	549.564,02	549.564,02	549.564,02	2.198.256,08
Piso Atenção Primaria em Saúde					
Agente comunitário de Saúde	91.140,00	91.140,00	91.140,00	91.140,00	364.560,00
Incentivo Financeiro da APS Capacitação Ponderada	154.105,80	228.756,69	191.736,78	191.736,78	766.336,05
Incentivo Financeiro da APS desempenho	22.399,83	22.945,23	22.945,23	22.941,94	91.232,23
Programa de Informação da APS	6.800,00	6.800,00	6.800,00	6.800,00	27.200,00
Incentivo para Ações Estratégicas(CEO) (**Atividade Fisica)	4.906,00	28.906,00	15.906,00	17.906,00	67.624,00
Implementação de Politicasde Atenção Especializada a saude	0,00	0,00	0,00	0,00	0,00
Implementação de politicas para a rede Cegonha	0,00	430,08	0,00	0,00	430,08
Sub total	279.351,63	378.978,00	328.528,01	330.524,72	1.316.952,28
Gestão do SUS					
Implementação da Segurança Alimentar e Nutricional na Saúde	0,00	0,00	0,00	0,00	0,00
Formação de profissionias tecnicos de saude e fort. Das escolas tecnicas do SUS	0,00	0,00	0,00	0,00	0,00
Sub total	0,00	0,00	0,00	0,00	0,00
Incremento					
Estrututração da Rede se Serviços Publicos de Saúde CAPS E CAPS I (Investimento)	0,00	0,00	0,00	198.137,00	198.137,00
Sub total	0,00	0,00	0,00	198.137,00	198.137,00
Vigilancia em Saúde					
Inc. Financeiro para execução ações Vigilancia Sanitária	0,00	0,00	11.202,00	3.734,00	14.936,00
Inc. Financeiro para Vigilancia em saúde- despesas diversas	0,00	0,00	34.716,45	11.572,15	46.288,60
Assist. Financeira complementar para agente de combate a endemias	31.248,00	0,00	62.496,00	31.248,00	124.992,00
Inc. Financeiro as ações de vig. Prevenção e controle das DST/AIDS e Hep.virais	9.472,67	9.472,67	9.472,67	9.472,67	37.890,68
Sub total	40.720,67	9.472,67	117.887,12	56.026,82	224.107,28
Total Geral Recurso Federal	869.636,32	938.014,69	995.979,15	1.134.252,56	3.739.315,64

Repassse Estadual	Janeiro	Fevereiro	Marco	Abril	1º Quadrimestre
Atenção Básica	74.662,00	0,00	0,00	0,00	74.662,00
Dose Certa	33.597,18	0,00	0,00	33.597,18	67.194,36
Glicemia	0,00	9.031,50	0,00	0,00	9.031,50
Incremento para cobertura Vacinal	0,00	0,00	74.662,00	0,00	74.662,00
Resolução SS161 de 30/11/2022-SS26 de17/02/23 Cirugias Eletivas	97.977,00	62.461,52	59.570,34	0,00	220.008,86
Total Geral Recurso Estadual	206.236,18	71.493,02	134.232,34	33.597,18	445.558,72
Total Geral Federal e Estadual	1.075.872,50	1.009.507,71	1.130.211,49	1.167.849,74	4.184.874,36

Receita do Município de Cosmópolis no 1º Quadrimestre 30/04/2023

RECEITA	1º Quadrimestre	Acumulado
RECEITA DE IMPOSTOS	13.085.445,92	13.085.445,92
IPTU / ITBI / ISS / IRRF - Principal, multa e Juros, outros encargos e divida ativa		
RECEITA DE TRANSFERÊNCIAS CONSTITUCIONAIS E LEGAIS	47.335.868,24	47.335.868,24
Cota-Parte FPM / ITR / IPVA / ICMS / IPI		
TOTAL DAS RECEITAS	60.421.314,16	60.421.314,16

Despesas Liquidadas com saúde (Por Subfunção)

	1º Quadrimestre	Acumulado
Atenção Primária: (Cismetro,oxigênio, manutenção,material odonto, material de enfermagem, EPIS, uniformes, folha de pagamentos de agentes de saúde)	4.052.637,36	4.052.637,36
Assistência Hospitalar e Ambulatorial: (Santa Casa,APAE, exames,Cismetro, medicamentos)	7.966.724,11	7.966.724,11
Suporte Profilático e Terapêutico : (Medicamsntos distribuição da farmacia e Ordem Judicial)	257.570,48	257.570,48
Vigilância Sanitária : (Energia eletrica, telefone, aluguel)	29.032,85	29.032,85
Vigilância Epidemiológica : (Energia elétrica, telefone, aluguel, produtos químicos, manutenção imóvel, ração animal, medicamento veterinário, EPIS,folha de pagamentos de agente de endemias)	197.546,91	197.546,91
Outras Subfunções : (Folha de pagamento geral da saúde , vale alimentação, auxilio mais médicos, aluguel, telefone, energia elétrica, manutenção de imóvel, manutenção de veículos, Cismetro, Transporte pacientes, combustível)	7.935.708,02	7.935.708,02
TOTAL	20.439.219,73	20.439.219,73

Despesas liquidadas com saúde (Por origem da Receita)

	1º Quadrimestre	% de Aplicação
Despesas custeadas com recursos FEDERAIS	4.292.173,77	21,00%
Despesas custeadas com recursos ESTADUAIS	1.722.468,80	8,43%
Despesas custeadas com recursos PROPRIOS	14.424.577,16	70,57%
TOTAL	20.439.219,73	100%

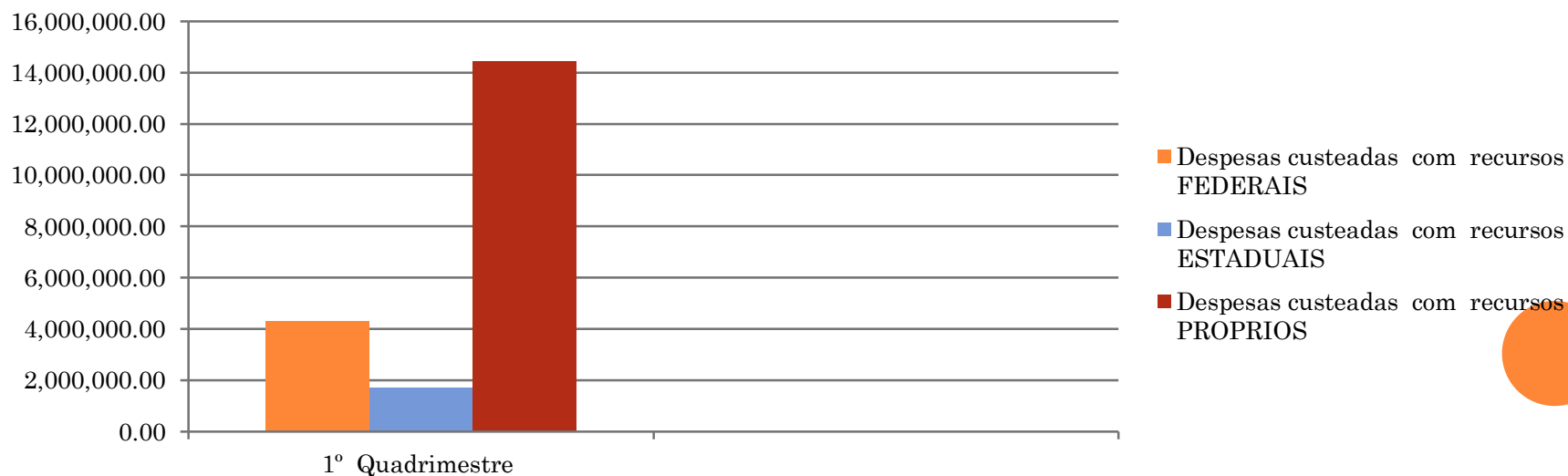

LEGISLAÇÃO

	1º Quadrimestre
APLICAÇÃO MININA CONSTITUCIONAL	15%
VALOR CORRESPONDENTE AOS 15%	9.063.197,12
EXECUÇÃO	
VALOR TOTAL DE RECURSOS MUNICIPAIS APLICADOS À SAÚDE	14.424.577,16
PERCENTUAL APLICADO EM AÇÕES E SERVIÇOS PÚBLICOS DE SAÚDE	23,87%
VALOR EXCEDENTE AO MÍNIMO CONSTITUCIONAL	5.361.380,04

9. Auditorias

✓ Oxigenoterapia

Demandante: SAD – Serviço de Atenção Domiciliar

Nº de Auditorias: 03 (Sendo: 52 pacientes com 149 boletos e notas fiscais)

Finalidade da Auditoria: Controle

Status: Em andamento

Unidade Auditada: Oxigenoterapia Domiciliar (Sendo: 52 pacientes com 149 boletos e notas fiscais)

Relatório dos atendimentos ao programa (TRD – Terapia Respiratória Domiciliar)

- Realizado atendimentos de TRD, orientação, assistência e acompanhamento aos pacientes e familiares do serviço a ser prestado (Concentrador de oxigênio, CPAP, BIPAP, VPAP e Oxigênio Medicinal);
- Fornecido 1 prontuário por pacientes;
- Preenchido e anexado aos prontuários o termo de responsabilidade;
- Realizado Visita Domiciliar pela equipe multidisciplinar do TRD;
- Contato com as instituições solicitantes (HC Unicamp, Santa Casa de Limeira, PUCC) entre outras;
- Contato com a empresa prestadora de serviço para implantação, orientação, cancelamento e problemas que possam ocorrer com os equipamentos;
- Controle dos equipamentos para manutenção ou troca quando necessário, pela empresa contratual (AIR LIQUIDE)
- Conferência, correção e impressão mensal dos relatórios prévios, boletos e notas fiscais para efetuar pagamento

Total de pacientes por Auditoria

Janeiro: 52 pacientes

Fevereiro: 52 pacientes

Março: 51 pacientes (01 óbito)



✓ Santa Casa de Misericórdia de Cosmópolis

Demandante: Secretaria de Saúde Comunitária

Órgão Responsável: Santa Casa de Misericórdia de Cosmópolis

Número de Auditorias no período: 10

Finalidade da Auditoria: Controle

Status: Em andamento

Unidade Auditada: Santa Casa de Misericórdia de Cosmópolis

Janeiro/23: 126 AIH's

Fevereiro/23: 121 AIH's

Março/23: 109 AIH's

Abril/23: AIH's em andamento

OBS: Dias: 23/02 – 13/03 – 17/03 – 29/03 – 30/03 – 04/04 – 11/04 – 13/04 – 14/04 e 18/04/23 – Laudos/prontuários avaliados referente aos meses de Janeiro a Março de 2023

✓ **Recomendações e Encaminhamentos:**

✓ Verificação e atualização do CNES – quanto a profissionais e serviços;

✓ Entrega dos laudos de internações no período de até 48hs após a internação e legíveis, sem rasuras;

✓ Acompanhar Vaga Cross (atualizando continuamente a situação do paciente)

DÚVIDAS?

OBRIGADA PELA ATENÇÃO



COSMÓPOLIS
FelizCidade



Prefeitura Municipal de Cosmópolis

Secretaria de Saúde Comunitária

Rua Antônio Carlos Nogueira, 1174 – Centro – Cosmópolis/SP



Fone / Fax: (19) 3872 - 3149

ATA DE AUDIENCIA PUBLICA REALIZADA - APRESENTAÇÃO DE RELATORIO DETALHADO DO SEGUNDO QUADRIMESTRE 2022 DE PRESTAÇÃO DE CONTAS DA SAUDE DE COSMOPOLIS – SP EM 27.09.2022

As 18h00min do dia Dezoito de Maio de 2023, ocorreu, no Plenário da Câmara Municipal de Cosmópolis, a Audiência Pública – apresentação de relatório do Primeiro Quadrimestre 2023 de prestação de contas da Saúde de Cosmópolis-SP. O convite foi publicado no Semanário Eletrônico, edição 605 de 11 de Maio de 2023, Srª Silene inicia a audiência agradecendo a presença de todos e em seguida informando sobre o cumprimento legal por parte da Secretaria de Saúde de Cosmópolis do artigo 36 da Lei complementar 141/2012 que orienta a elaboração desse relatório, onde constarão os seguintes itens: montante e fonte dos recursos aplicados no período, auditorias realizadas ou em fase de execução no período e suas recomendações e determinações e oferta e produção de serviços públicos, tendo como referência sempre, a Programação Anual de Saúde (PAS). Os presentes, em sua maioria eram compostos por profissionais de saúde. A Sra Jessica, uma das participantes presentes, questiona a Sra Ivone, coordenadora do Fundo Municipal de Saúde, sobre o repasse esporádico de R\$ 74.662 que veio para incremento temporário de ações de vacinação. Sra Ivone esclarece que esse repasse é em parcela única e deverá ser utilizado em ações de fortalecimento das campanhas de vacinação. Srª Silene agradece a atenção dos presentes e faz a abertura para outras perguntas e questionamentos e não havendo mais nenhum questionamento ao final eu, Silene Tereza Ciríaco lavrei a presente ATA às 18:36h do dia 18 de Maio de 2023, que segue acompanhada das respectivas assinaturas.

LISTA DE PRESENÇA DA REUNIÃO DE AUDIÊNCIA PÚBLICA, DE APRESENTAÇÃO DAS AÇÕES DE SAÚDE DO MUNICÍPIO DE COSMÓPOLIS, REFERENTES AO 1º QUADRIMESTRE DE 2023.

REALIZADA EM 18 DE MAIO DE 2023 ÀS 18h00min NO PLENÁRIO DA CAMARA MUNICIPAL DE COSMÓPOLIS - SP

NOME	DATA	ASSINATURA
Silene Souza Linoce	18/05/23	
Luiz Roberto	18/05/23	
Gabriela Cristina de Azevedo	18/05/23	Gabriela Silveira
Maurício E. Almeida	18/05/23	
Júlia Cristina	18/05/23	